

RD Client 를 이용한 sMS-1000SQ-Windows Edition 접속 방법

Remote Desktop Client(RD Client) 소프트웨어를 이용하여 PC 또는 스마트 기기로 sMS-1000SQ Windows Edition 에 원격으로 접속하여 사용할 수 있습니다.

* RD Client 소프트웨어를 사용하기 위해서는 sMS-1000SQ Windows Edition 과 RD Client 가 실행되고 있는 PC 또는 스마트 기기가 동일 네트워크에 연결되어 있어야 합니다.

1 Remote Desktop Client 소프트웨어 설치하기

PC 또는 스마트 기기의 웹 브라우저를 실행하고, 아래의 링크에 접속하여 사용하려는 기기에 맞는 RD Client 소프트웨어를 다운 받아 설치합니다.

<https://technet.microsoft.com/en-us/library/dn473009.aspx>

2 Remote Desktop Client 소프트웨어 실행 및 원격 접속하기

2.1 설치를 완료하고 실행하면, 아래 그림과 같이 접속 화면이 나타나며, Host Name(sMS-1000SQ-WE) 혹은 IP 주소를 입력하고 Connect 를 클릭합니다.

(참고 : sMS-1000SQ Window Edition 의 IP 주소는 공유기의 설정 페이지에 접속하여 확인 할 수 있습니다.)

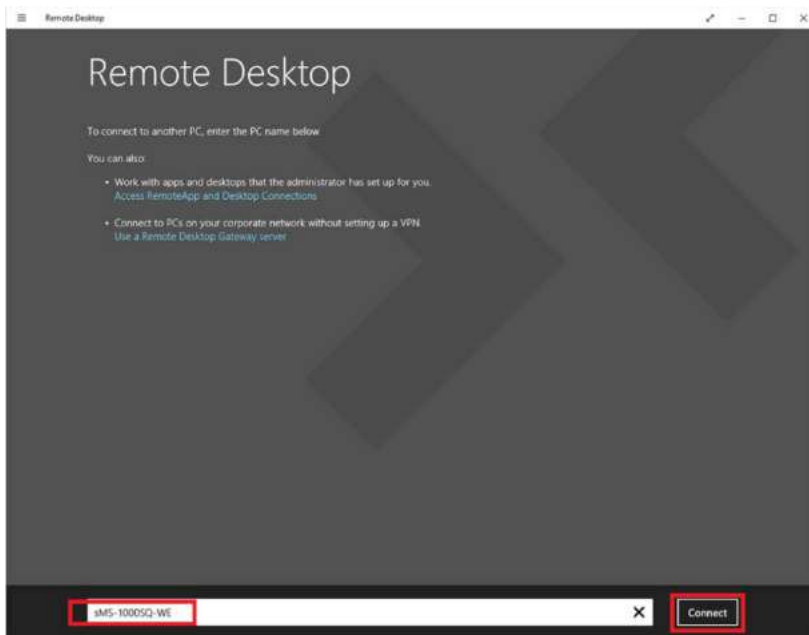

2.2 RD Client 를 이용하여 sMS-1000SQ Windows Edition 에 접속한 후, User name 과 Password 를 요청하면, 아래와 같이 정보를 입력하고 'OK'를 클릭하여 sMS-1000SQ Windows Edition 에 원격으로 접속 합니다.

User name : **Administrator**

Password : **SOtMaudio2016**

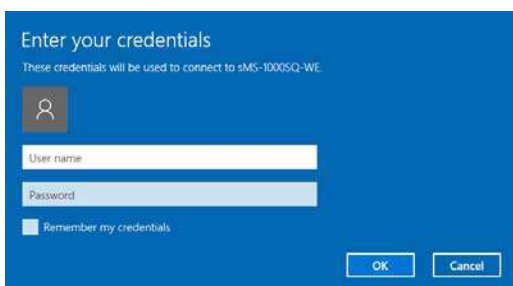

sMS-1000SQ Windows Edition 에서 Foobar2000 사용하기

Remote Desktop Client(RD Client) 소프트웨어를 이용하여 sMS-1000SQ Windows Edition 에 접속하면, 바탕화면에서 이미 설치되어 있는 Foobar2000 바로가기 아이콘을 확인할 수 있습니다. (Foobar2000 은 무료 소프트웨어 입니다.)

1 Foobar2000 실행하기

바탕화면의  Foobar2000 바로가기 아이콘을 더블 클릭하여 Foobar2000 을 실행 합니다.

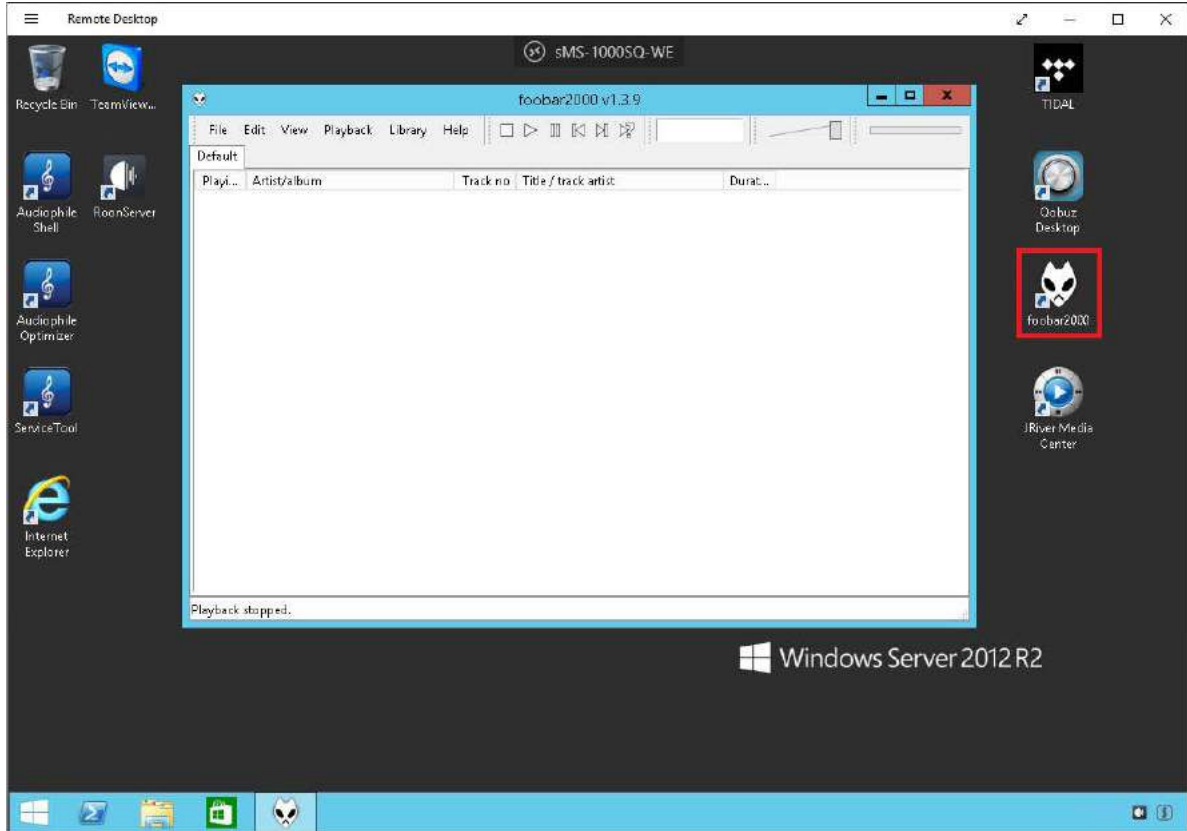

2 오디오 장치 설정

2.1 오디오 장치 설정을 위해, File - Preference(Ctrl + P)를 실행 합니다.

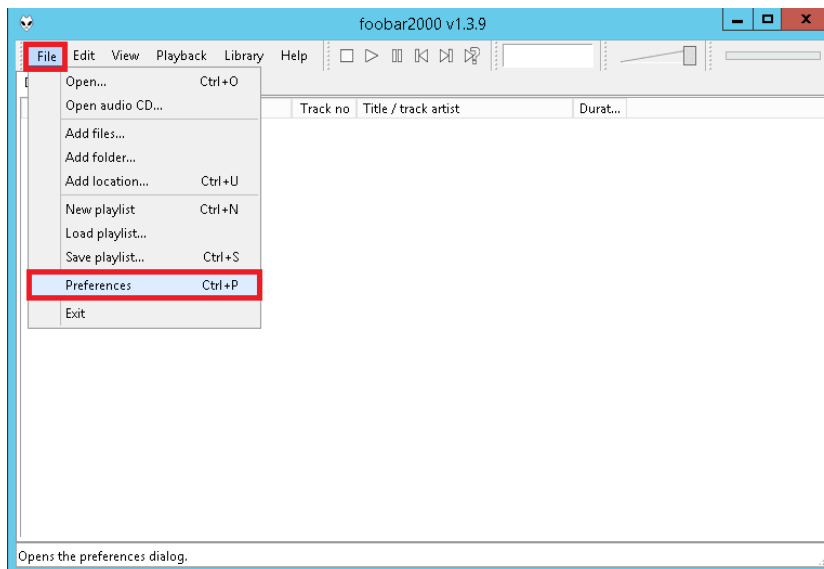

2.2 좌측 메뉴 중 Playback – Output 을 선택 합니다

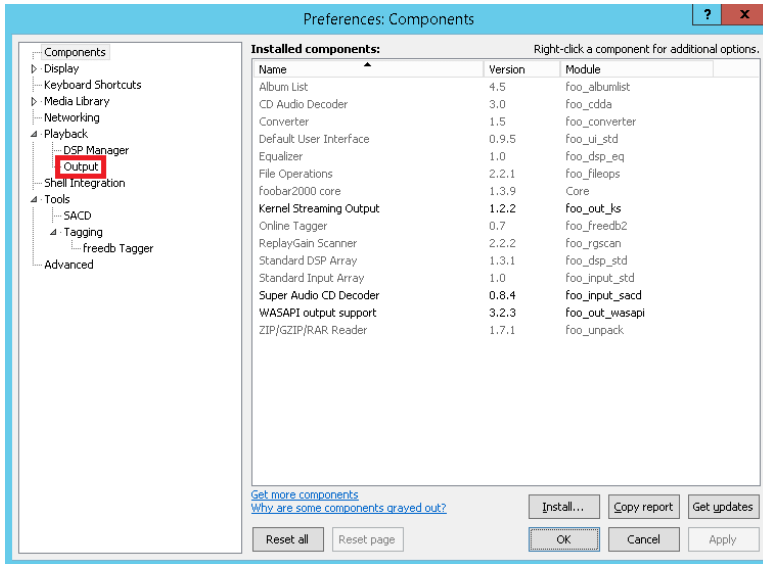

2.3 상단의 Device 항목에서 음악을 재생할 오디오 장치를 선택 합니다.

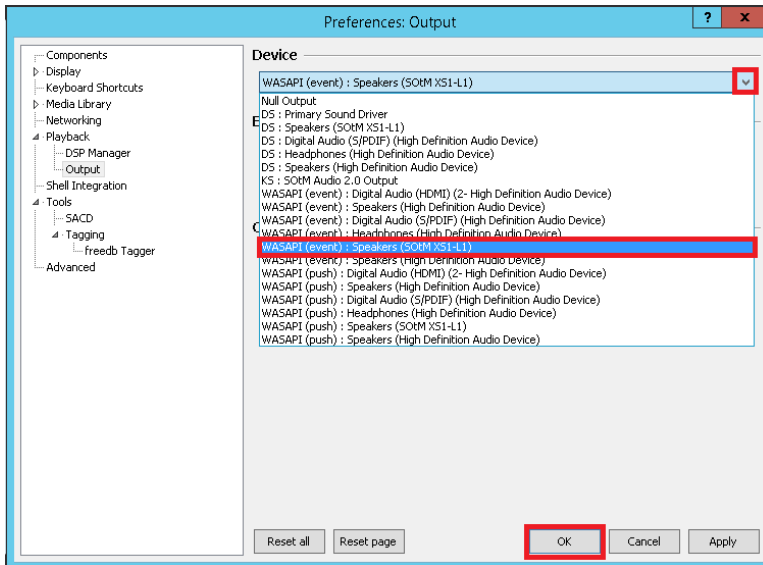

3 음악 추가 및 음악 재생

3.1 File 메뉴를 클릭하여, 음악을 추가하거나, Playlist 를 관리 할 수 있습니다.

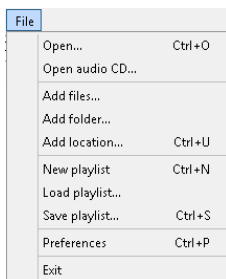

3.2 화면 상단의 아이콘을 사용하여 음악을 재생하거나, 트랙 이동을 할 수 있습니다.



* Foobar2000 사용방법 관련 자세한 내용은 <http://www.foobar2000.org/> 웹 페이지를 참고하시기 바랍니다.

sMS-1000SQ Windows Edition 에서 JRiver Media Center 사용하기

Remote Desktop Client(RD Client) 소프트웨어를 이용하여 sMS-1000SQ Windows Edition 에 접속하면, 바탕화면에서 이미 설치되어 있는 JRiver Media Center 바로가기 아이콘을 확인할 수 있습니다.

JRiver Media Center 는 유료 소프트웨어이므로, 지속적인 사용을 위해서는 JRiver Media Center 정식 라이선스를 구매하신 후 사용하기 바랍니다.

1 JRiver Media Center 실행하기

바탕화면의  JRiver Media Center 바로가기 아이콘을 더블 클릭하여 JRiver Media Center 을 실행 합니다.

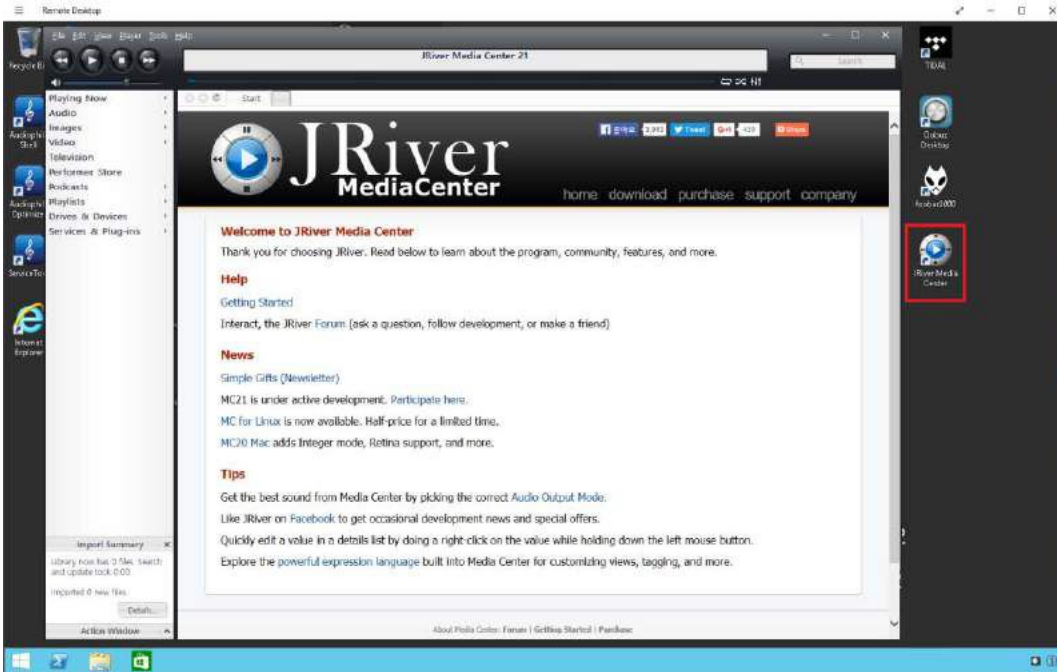

2 오디오 장치 설정

2.1 오디오 장치 설정을 위해, Tools - Options(Ctrl + O)를 실행 합니다.

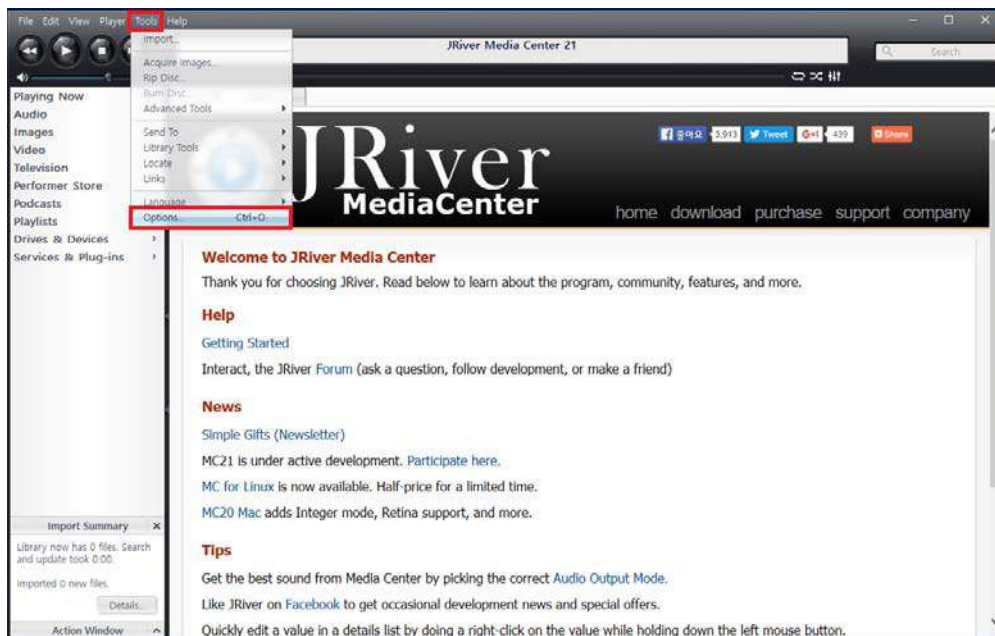

2.2 좌측 메뉴 중 Audio – Audio Device 메뉴를 선택 합니다

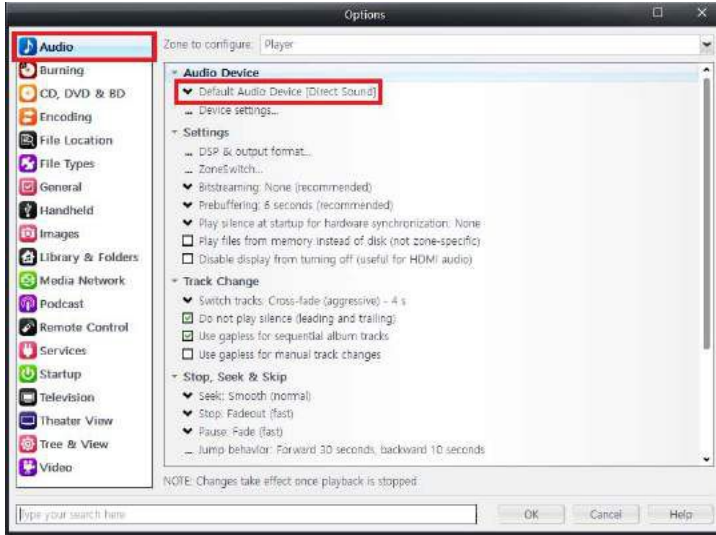

2.3 오디오 장치 항목 중 음악을 재생할 오디오 장치를 선택 합니다.

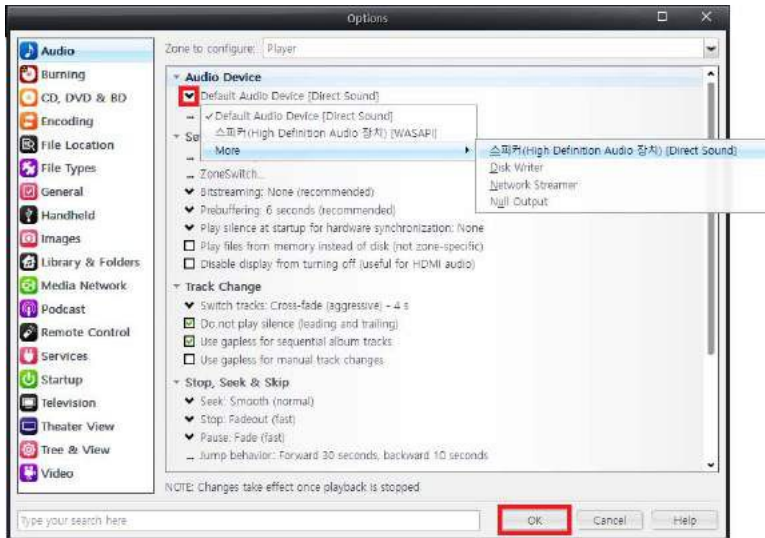

3 음악 추가 및 음악 재생

3.1 File 메뉴를 클릭하여, 음악을 추가하거나, Playlist 를 관리 할 수 있습니다.

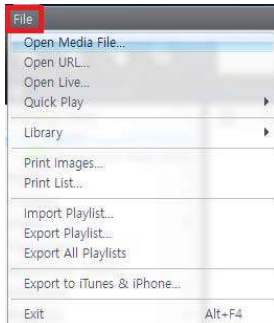

3.2 화면 상단의 아이콘을 사용하여 음악을 재생하거나, 트랙 이동을 할 수 있습니다.



* JRiver Media Center 사용방법 관련 자세한 내용은 <http://www.jriver.com> 웹 페이지를 참고하시기 바랍니다.